

Wandelroutes Denderleeuw

 Steenveldpad

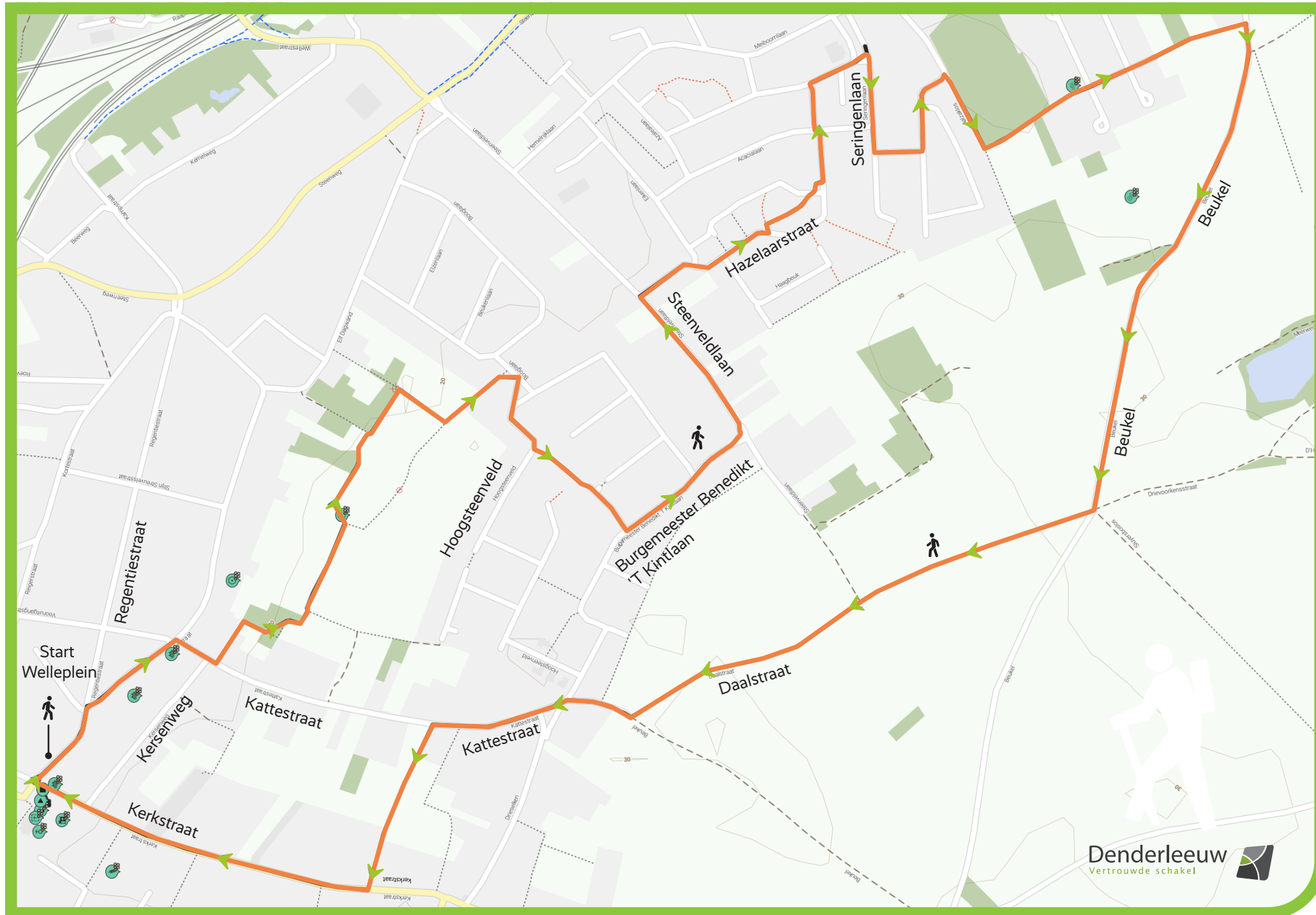

Denderleeuw
Vertrouwde schakel



Steenveldpad



Horeca:

Café Cambrinus op de hoek van de Regentiestraat met het Welleplein is sinds jaar en dag bij de Wellenaren gekend als een typisch volkscafé. Het is ook de thuisbasis van de eerste officiële supportersclub van onze nationale vrouwenvoetbalploeg, de Red Flames.

Taverne Ganzenhof

in de Regentiestraat is een kleinschalige brasserie met een gezellige sfeer.

Biercafé de Kouter ontleent zijn naam aan de achterliggende open landbouwkouter en is een geliefde stopplaats voor wandelaars en fietsers na een tocht doorheen de kouter.

Natuur:

Grooten Driesch

Tussen de wijk Hoogsteenveld en Elf Dagwand ligt het gebied 'Grooten Driesch'. Dit was de rand van het uitgestrekte landbouwgebied tussen de kernen van Welle en Iddegem. Een kleine reliëfwijziging is begroeid met een houtkant en enkele bomen. Binnengebieden zoals deze zijn belangrijk voor de leefkwaliteit van de omwonenden.

Leemontginning

Van op dit punt heb je een uitstekend zicht op de leemontginning. Deze is nog steeds actief en zorgt voor de grondstof voor bakstenen, klinkers,... Op de afgewerkte zones wordt aan landbouw gedaan. Je bent bijna op het hoogste punt van de Denderleeuwse landbouwkouter.

Erfgoed:

St-Pietersbandenkerk

De oude kerk, uit de 14de tot 15de eeuw, stond temidden van het huidig dorpsplein, tegenover de pastorie en werd in 1875 afgebroken. Opbouw van de nieuwe neogotische kerk naar ontwerp van Modeste De Noyette in 1871. Ingeplant op het uiteinde van het dorpsplein, naast de pastorie.

St-Jozefskerk / De Palaver

De Sint-Jozefskerk in de wijk Hemelrijk kende een merkwaardige ontstaansgeschiedenis. In Denderleeuw en Welle rezen in de jaren 60 en 70 van de vorige eeuw verschillende woonwijken uit de grond om het toenemend aantal pendelaars te huisvesten. Er werd beslist om in de wijk Hemelrijk een nieuwe parochie op te richten onder leiding van pastoor Louis Merckx. Door een gebrek aan financiële middelen leek het er **echter op** dat de nieuwe parochie het zou moeten stellen met de in der haast opgerichte noodkerk. Om de kosten te

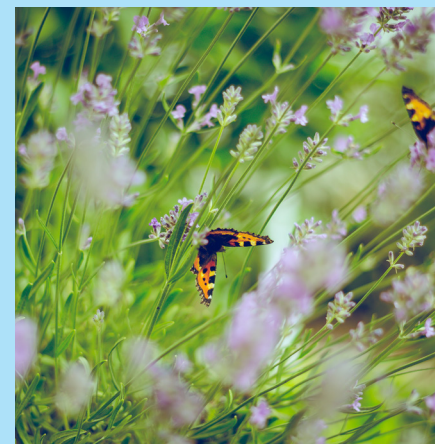

drukken besloot Pastoor Merckx om, samen met de hulp van parochianen, zelf een nieuwe kerk te bouwen. In 1976 werd de kerk, 2 jaar na aanvang van de werken, in gebruik genomen. Sinds 2018 is de Sint-Jozefskerk omgetoverd tot ontmoetingshuis De Palaver. De Palaver is het kloppende hart van de wijk Hemelrijk. In het gezellige ontmoetingshuis zijn natuurlijk alle Denderleeuwenaren welkom. Ook zijn er heel wat gemeenschapsdiensten ondergebracht en vinden er tal van activiteiten voor jong en oud plaats.

Vlamoven

Het leemontginningsgebied aan de rand van de Kouter wordt in de volksmond de Vlamoven genoemd. Op die plaats bevond zich tot in de jaren 60 van de vorige eeuw een steenbakkerij waar traditionele rode veldovensteen werd gebakken van de aarde die ter plekke werd afgegraven.

📍 Plan van de route. Met aanduiding van onderstaande POI's:
www.routeyou.com/nl-be/route/view/7821624/recreatieve-wandelroute/steenveldpad

▶ Volg de wandelroute digitaal:

👤 * Er is een verkorte (3.8km) versie mogelijk voor gezinnen met jonge kinderen.
👉 Volg de pijltjes met "verkorting".



➔ 6.07 km

😊 Moeilijkheidsgraad: gemakkelijk

🕒 Wandeltijd: 60 à 90 minuten

📍 Mogelijk startpunt: Welleplein

